

Родительское собрание
«Особенности
организации
и проведения
ГИА-11
в 2024 году»





Нормативно-правовая база

Федеральный закон Российской Федерации от 29 декабря 2012 г. N 273-ФЗ "Об образовании в Российской Федерации"

С 1 сентября 2023 года действует новый Порядок проведения ГИА (утв. приказом Минпросвещения, Рособнадзора от 04.04.2023 № 233/552).

Порядок заполнения, учета и выдачи аттестатов об основном общем и среднем образовании и их дубликатов, утв. Приказом Минобрнауки от 05.10.2020 № 546 (С изменениями от 07.10.2022 № 890, 29.11.2022 № 1043, 16.11.2023 № 867)

Методические материалы



КТО МОЖЕТ УЧАСТВОВАТЬ В ЕГЭ

К ЕГЭ допускаются выпускники текущего года:

не имеющие академической задолженности и в полном объёме выполнившие учебный план

Успешно написавшие итоговое сочинение (изложение)



РАСПИСАНИЕ ЕГЭ

Дата	Предмет
23 мая (четверг)	география, литература, химия
28 мая (вторник)	русский язык
31 мая (пятница)	математика (базовая, профильная)
4 июня (вторник)	обществознание
7 июня (пятница)	информатика
8 июня (суббота)	информатика
10 июня (понедельник)	история, физика
13 июня (четверг)	биология, иностранные языки (английский, испанский, китайский, немецкий, французский) – письменная часть
17 июня (понедельник)	иностранные языки (английский, испанский, китайский, немецкий, французский) – устная часть
18 июня (вторник)	иностранные языки (английский, испанский, китайский, немецкий, французский) – устная часть



ПОДАЧА ЗАЯВЛЕНИЯ

До 1 февраля!



уровень ЕГЭ по
математике (базовый
или профильный)



выбор учебных
предметов,





ВЫБОР ПРЕДМЕТОВ



- Математика и русский язык – обязательные учебные предметы



- Экзамены по другим учебным предметам обучающиеся сдают добровольно, по своему выбору
- Выбранные учебные предметы необходимо указать в заявлении (для несовершеннолетних подпись родителей)



ПРЕДМЕТЫ ПО ВЫБОРУ

Можно выбрать любое количество предметов из списка

- *Обществознание*
- *Физика*
- *Химия*
- *Биология*
- *История*
- *Литература*
- *Информатика и ИКТ*
(информационно-коммуникационные технологии)
- *География*
- *Иностранные языки*
(английский, немецкий, французский и испанский, китайский)





МАТЕМАТИКА

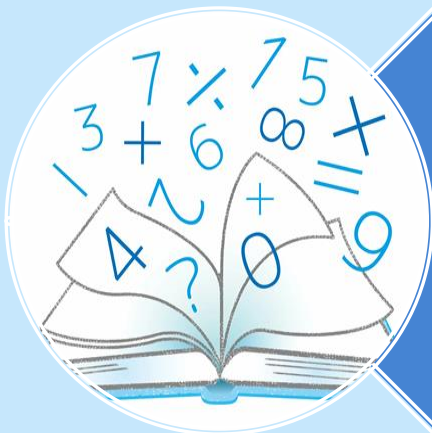

Базовый уровень

- для получения аттестата
- для поступления в ВУЗ, где математика не является вступительным экзаменом

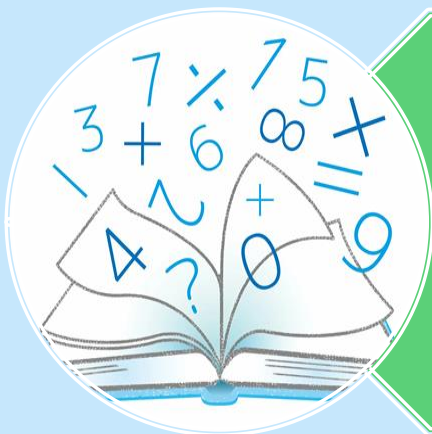

Профильный уровень

- Для поступления в ВУЗ, где математика включена в перечень обязательных экзаменов



НЕУДОВЛЕТВОРИТЕЛЬНЫЙ РЕЗУЛЬТАТ НА ЕГЭ

Неудовлетворительный результат по одному из обязательных учебных предметов (русский язык или математика) – пересдача в текущем учебном году в дополнительные сроки (июнь).

Повторно неудовлетворительный результат по одному из этих предметов в дополнительные сроки – пересдача не ранее 1 сентября текущего года.

Неудовлетворительный результат и по русскому языку, и по математике – пересдача не ранее 1 сентября текущего года.

Предметы по выбору в текущем году не пересдаются.

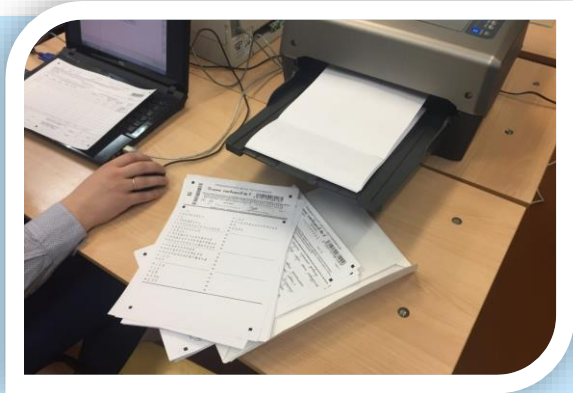



**Лица, допустившие нарушение
устанавливаемого порядка
проведения ГИА,**

удаляются с экзамена!

Пересдача возможна

ТОЛЬКО через год!



ПРИЕМ И РАССМОТРЕНИЕ АПЕЛЛЯЦИЙ



О нарушении
установленного
Порядка проведения
экзамена

В день проведения экзамена по
соответствующему предмету, не
покидая ППЭ
(руководителю ППЭ)!!!!

О несогласии с
выставленными
баллами

В течение двух рабочих дней
после официального
объявления результатов ГИА по
соответствующему предмету
(директору школы)!!!!



ДЛЯ ПОСТУПЛЕНИЯ В ВУЗЫ

Минимальное количество баллов ЕГЭ:

<i>Предметы</i>	<i>Баллы</i>
<i>Русский язык</i>	<i>40</i>
<i>Математика профильного уровня</i>	<i>39</i>
<i>Физика</i>	<i>39</i>
<i>Химия</i>	<i>39</i>
<i>Информатика и ИКТ</i>	<i>44</i>
<i>Биология</i>	<i>39</i>
<i>История</i>	<i>35</i>
<i>География</i>	<i>40</i>
<i>Иностранные языки</i>	<i>30</i>
<i>Литература</i>	<i>40</i>
<i>Обществознание</i>	<i>45</i>



ДЛЯ ПОСТУПЛЕНИЯ В ВУЗЫ

ВАЖНО!

*Вузы имеют право устанавливать свои
минимальные баллы
(с которыми будут принимать абитуриентов)
выше этого уровня!*





ИТОГОВАЯ ОТМЕТКА (В АТТЕСТАТЕ)

- ▶ Итоговая отметка – среднее арифметическое **полугодовых и годовых отметок за 10 и 11 классы (правило математического округления)**
- ▶ **Аттестат о среднем общем образовании и приложение к нему выдаются лицам, завершившим обучение по образовательным программам среднего общего образования и успешно прошедшим ГИА по обязательным предметам**



МЕДАЛЬ

«ЗА ОСОБЫЕ УСПЕХИ В УЧЕНИИ»

**Медаль «За особые
успехи в учении»
I степени**



**Итоговые оценки «Отлично»
Не менее 70 баллов по русскому
языку
Не менее 70 баллов по одному из
сдаваемых предметов**

**Медаль «За особые
успехи в учении»
II степени**

**Итоговые оценки «Отлично» и не
более двух оценок «хорошо»
Не менее 60 баллов по русскому
языку
Не менее 60 баллов по одному из
сдаваемых предметов**



КАК ВЫБРАТЬ ВУЗ?

Что нужно сделать, чтобы потом не пожалеть о неправильном решении?

- 1** *Оценить свои возможности*
- 2** *Скорректировать свои ожидания*
- 3** *Выбрать не более пяти вузов*
- 4** *Посетить «Дни открытых дверей» вузов*
- 5** *Определить цель*



В КАЧЕСТВЕ ДОПОЛНИТЕЛЬНЫХ БАЛЛОВ ВУЗ МОЖЕТ ЗАСЧИТЫВАТЬ:

1. Аттестат
2. Результаты ЕГЭ
3. Результаты всероссийской олимпиады
4. Результаты олимпиад, включенных в перечень!
5. Портфолио, подтвержденное документально
6. Результаты ГТО
7. Участие в волонтерском движении